

INFORME DE GESTIÓN CARRERA DE ENFERMERÍA MES DE OCTUBRE 2023

I- Presentación

La carrera de enfermería se caracteriza por estar en constante evolución con relación a la situación epidemiológica del país y de la misma forma adaptando el perfil del profesional formado en esta institución, por eso busca estrategias que favorezcan la formación del Profesional Enfermera/o Competente.

Durante la formación los estudiantes de enfermería, internalizan los conceptos sobre cuidados de la salud, así como la administración y gerenciamiento de los servicios del Sistema Nacional de Salud, involucrando los procesos de cambios, fundamentalmente para responder a las necesidades básicas universales del ser humano a nivel local, regional, nacional e internacional.

El profesional egresado de la carrera de Enfermería de la Facultad de Enfermería y Obstetricia - UNA, es competente para la atención directa a las personas, familia, comunidad y el ambiente, utilizando para ello el proceso de enfermería, el proceso salud-enfermedad, el método epidemiológico, la gestión administrativa y el método científico, en la búsqueda de alternativas para mejorar la calidad de vida de los usuarios.

El Informe de Gestión correspondiente al mes de octubre de 2023, se presenta respondiendo al Plan Estratégico Institucional, al Plan de Desarrollo de la Carrera de Enfermería y al Plan Operativo Anual.

II- Informe Por Eje Estratégico

Eje 1. Calidad de los Procesos Académicos

La Carrera de Enfermería desarrolló reuniones de Coordinación con las áreas sustantivas de docencia, investigación y extensión universitaria, a fin de analizar y realizar seguimiento al cumplimiento del Proyecto Académico.

Se realizó seguimiento del desarrollo del segundo periodo académico con el desarrollo de las clases teóricas, práctica profesional, pasantía y tutoría de Tesina.

Se desarrolló reunión con estudiantes para el seguimiento de las actividades académicas en seguimiento al segundo periodo lectivo.

Se realizó seguimiento del rendimiento crítico e inició el proceso de tutoría entre pares como estrategia pedagógica para el fortalecimiento del proceso enseñanza aprendizaje.

Se realizaron observaciones del desarrollo de las clases teóricas, aula por aula, así mismo se realizaron visitas de supervisión en los centros de práctica Profesional y Pasantía.

Eje 2. Investigación, Desarrollo Tecnológico e Innovación

La Carrera de Enfermería ha recepcionado dictámenes de protocolos y Tesinas del Comité Científico Ético, socializados con docentes tutores y estudiantes.

Se realizó seguimiento de las actividades del desarrollo de tutoría de investigación del 5° al 10° semestre, con tutores designados para la elaboración de Protocolos y Tesinas de grado.

Fueron seleccionados tres trabajos de investigación de estudiantes de la Carrera de Enfermería para el VIII encuentro de investigadores “Consolidando la Ciencia en Paraguay” en la Sociedad Científica del Paraguay.

Se realizó seguimiento de trabajos de investigación remitidos a la Dirección de Investigación para su revisión por el comité Científico Ético de Investigación (CCEI).

Eje 3. Vinculación con la Sociedad a través de la Extensión Universitaria

La carrera de Enfermería promueve el desarrollo de actividades de Extensión Universitaria, fortaleciendo la vinculación con la Sociedad, se realizaron los siguientes Proyectos de Extensión Universitaria:

“Proyecto Octubre Rosa” con el desarrollo de Conferencias Científicas por expertos sobre la prevención de Cáncer de Mama, desarrollo de charlas educativas en los centros de práctica profesional y pasantía, entrega de lazos a funcionarios y estudiantes de la FENOB.

“Día mundial de la Salud Mental”, desarrollado por estudiantes para la promoción de una mejor salud mental para todos.

Huerta Universitaria, para el comedor de la Facultad de Enfermería y Obstetricia, siguiendo con el desarrollo de los módulos.

Remisión de trabajos de formato Póster para el Congreso de Extensión Universitaria y Salud Social con la Dirección de Extensión Universitaria.

Eje 4. Desarrollo Institucional

La Carrera de Enfermería realizó reuniones de seguimiento con empleadores y gerentes de los servicios de salud de las siguientes instituciones: Ministerio de Salud Pública y Bienestar Social, Instituto de Previsión Social (IPS Central e Ingavi), Hospital de Trauma, Hospital Psiquiátrico, XI Región Sanitaria, Hospital General San Lorenzo, Servicios Privados.

Una estudiante universitaria de la carrera, se encuentra cursando un semestre en la Facultad de Ciencias de la Salud de la Universidad de Granada (España), a través del Programa Carlos Antonio López, respondiendo a las necesidades de internacionalización de estudiantes con la movilidad académica.

En representación de la Carrera de Enfermería la Directora de la Carrera, participó en la XVII Conferencia Iberoamericana De Educación En Enfermería, desarrollada en la ciudad de Granada España, desarrollando ejes estratégicos orientados a la innovación de la educación superior.



III- Conclusiones

El informe de gestión del mes de octubre del corriente año de la Carrera de Enfermería respondió al Plan Estratégico Institucional según los Ejes de: Calidad de los Procesos académicos, Investigación, Desarrollo Tecnológico e Innovación, Vinculación con la Sociedad a través de la Extensión Universitaria y Desarrollo Institucional. Para el informe se utilizaron normativas y reglamentaciones vigentes como el Plan Estratégico Institucional, el Plan de Desarrollo de la Carrera, el Plan Operativo Anual y el Informe de Implementación del Plan de Mejoras de la (ANEAES), mediante cruce de metas, objetivos estratégicos, cumplimiento de actividades y medios de Verificación.

IV- Referencias Bibliográficas

1. Universidad Nacional de Asunción. Facultad de Enfermería y Obstetricia. Plan Estratégico Institucional 2021-2025. Resolución del Consejo Superior Universitario 0739-00-2021.
2. Universidad Nacional de Asunción. Facultad de Enfermería y Obstetricia. Plan de Desarrollo Carrera de Enfermería 2021-2025. Resolución N° 969/2022.
3. Facultad de Enfermería y Obstetricia. Carrera de Enfermería. Plan Operativo Anual 2023.

ANEXOS



Proyecto de Extensión Universitaria Octubre Rosa



Proyecto de Extensión Salud Mental

ANEXOS



Centro Simulación Clínica FUDEN Madrid España

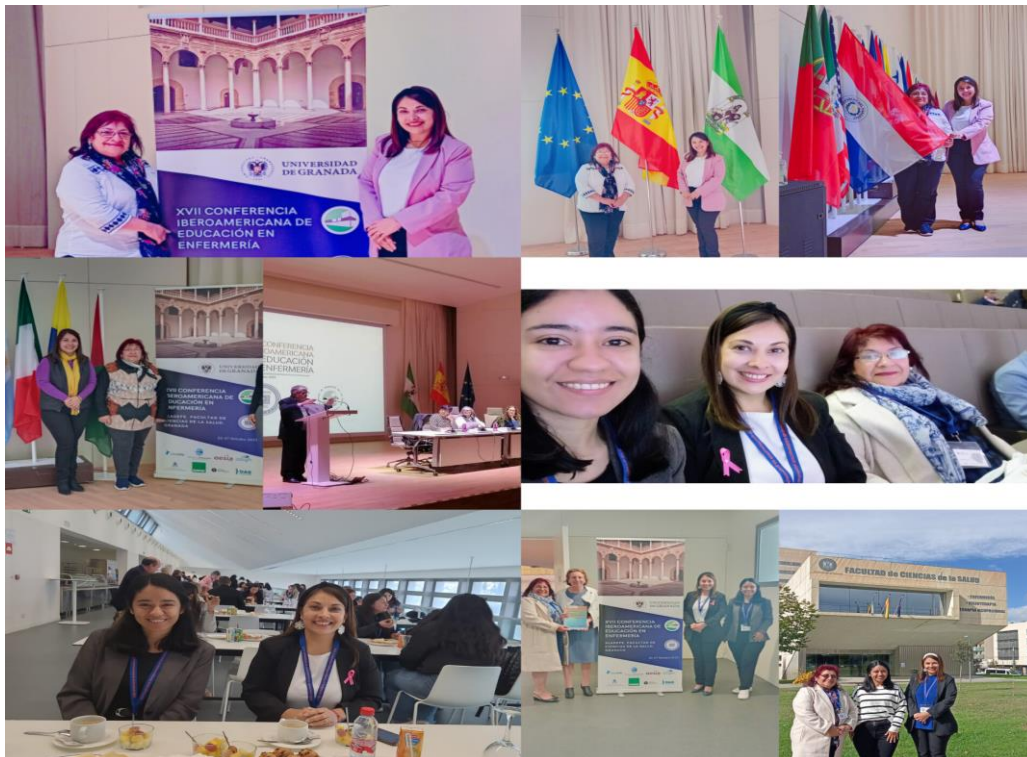

XVII Conferencia Iberoamericana De Educación En Enfermería

Equipo de Gestión Carrera de Enfermería

<i>Prof. Dra. Rosa Daniela Ovelar</i>	Dirección Carrera de Enfermería
<i>MSc. Sonia Bernardita Ramírez</i>	Coordinación General
<i>Lic. Fátima Aidé Vázquez</i>	Coordinación de Calidad Educativa
<i>Prof. Mgter. Arturo Estigarribia</i>	Coordinación de Práctica Profesional
<i>Lic. Adrián Ortigoza</i>	Coordinación de Pasantía
<i>MSc. Juan José Vázquez</i>	Coordinación de Teoría
<i>Dra. Mónica Murto</i>	Coordinación Pedagógica
<i>Lic. Jaime Vester</i>	Coordinación de Investigación
<i>Lic. Fabián Mareco</i>	Coordinación de Extensión Universitaria
<i>Mgter. Laura Maldonado</i>	Gestión Académica
<i>Lic. Nancy Salinas</i>	Gestión Académica
<i>Dra. María Teresa Chávez</i>	Gestión Académica
<i>Lic. Nidia Servián</i>	Gestión Académica
<i>Lic. Lorenza Cuellar</i>	Secretaría de Dirección

Cuarta Edición – Mes de Octubre 2023